

MODULARIO  
F. rig. rend. 497



MINISTERO DELLE FINANZE  
DIREZIONE GENERALE DEL CATASTO E DEI SS.TT.EE.  
**CATASTO EDILIZIO URBANO** (RDL 13-4-1939, n. 652)

MOD. BN (CEI)

LIRE  
250

Planimetria di u.i.u. in Comune di LUCERA via Z. PASTORE - V. VENETO civ. ....

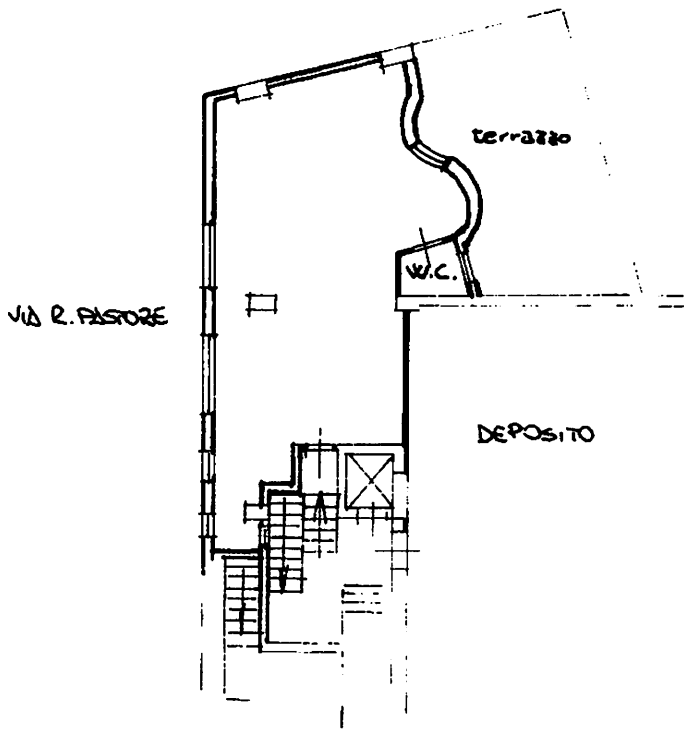

PIANO 1° SEMINTERRATO

h = mt. 2.45

F. 29 SCALA 1:100



04870119

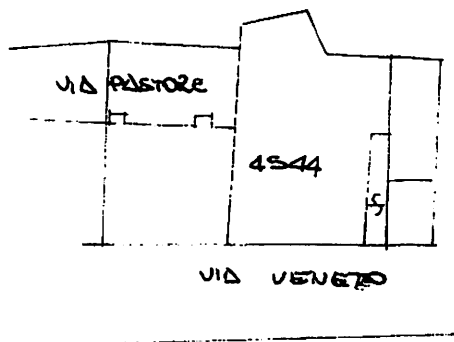

ORIENTAMENTO

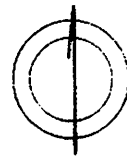

SCALA DI 1:

Dichiarazione di N.C.   
Denuncia di variazione

Compilata dall' ARCHITETTO  
(Titolo, cognome e nome)  
ANTONIO MARINO

RISERVATO ALL'UFFICIO

Identificativi catastali

Iscritto all'albo degli ARCHITETTI

Data presentazione: 13/10/1989 - Data: 10/05/2021 - n. FG0040054 - Richiedente DE CXAPUA GIOVANNI PAOLO - Ultima Planimetria in atti

Tot. schede 12 formato A4 (21x29.7) e in atti di scala: 1:1

data Firma Antonio Marino

Catasto in attuazione al 10/05/2021 - Comune di LUCERA (E716) - < Foglio: 29 Particella: 4544 - Subalterno 12 >  
VIA R. PASTORE, VIA VITTORIO VENETO piano: S1.  
Firmato Da: GIOVANNI PAOLO MARIA SAVERIO DE CAPUA Emesso Da: ARUBAPEC EU QUALIFIED CERTIFICATES CA G1 Serial#: 3985558184e3be4b0

MODULARIO  
F. rig. rend. 497



MINISTERO DELLE FINANZE  
DIREZIONE GENERALE DEL CATASTO E DEI SS.TT.EE.  
**CATASTO EDILIZIO URBANO** (RDL 13-4-1939, n. 652)

MOD. BN (CEU)

LIRE  
250

Planimetria di u.i.u. in Comune di LUCERA via R. PASTORE civ. ....

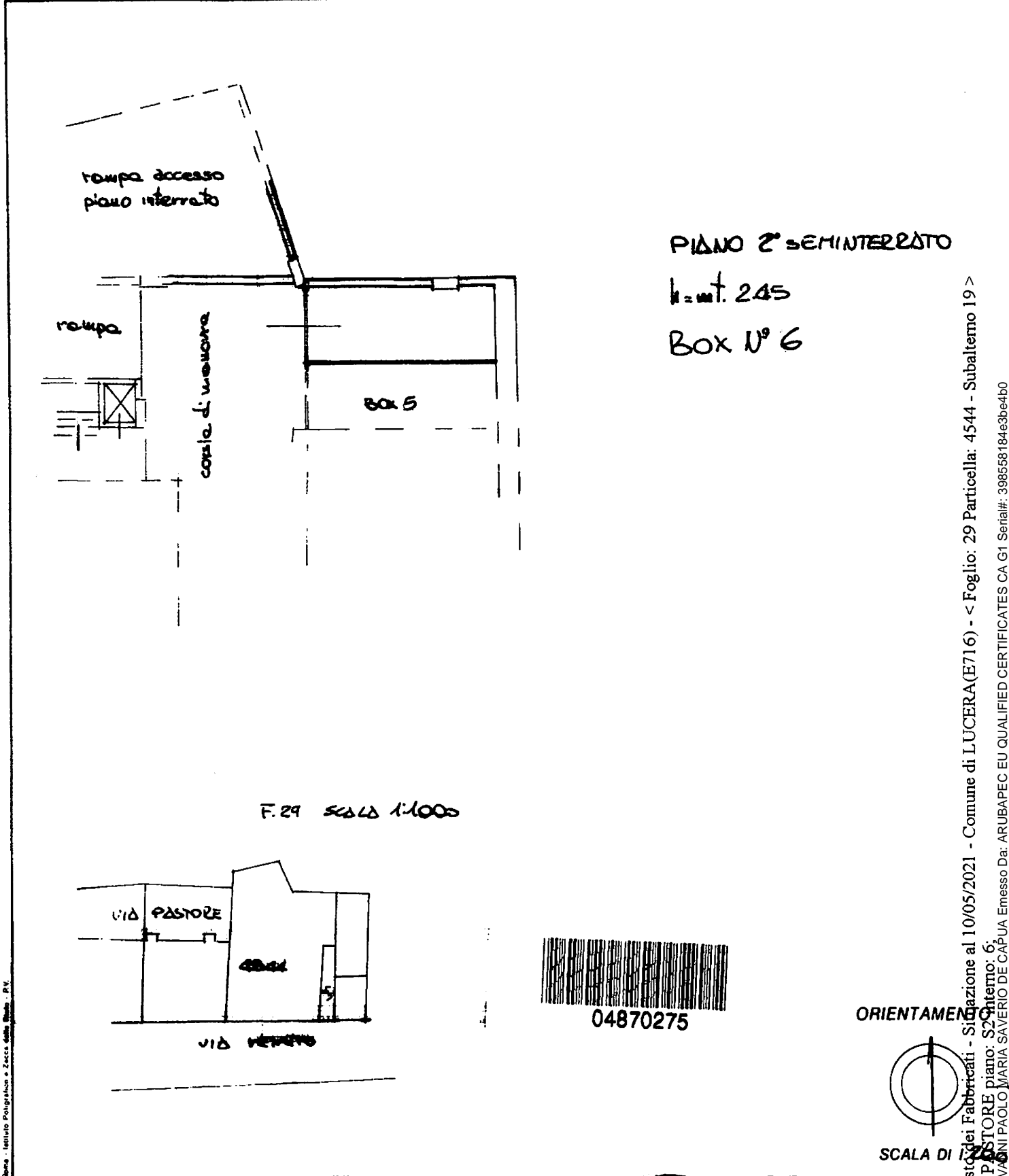

Catasto dei Fabbricati - Situazione al 10/05/2021 - Comune di LUCERA (E716) - < Foglio: 29 Particella: 4544 - Subalterno 19 >  
VIA PASTORE piano: S2° Interno: 6  
Firmato Da: P.C. V. GIOVANNI PAOLO MARIA SAVERIO DE CAPUA Emesso Da: ARUBAPEC EU QUALIFIED CERTIFICATES CA G1 Serial#: 398558184e3be4b0

Dichiarazione di N.C.   
 Denuncia di variazione   
 Identificativi catastali  
 Data presentazione: 01/01/0001 - Data: 10/05/2021 - n. FG0040055 - Richiedente DE CXAPUA GIOVANNI PAOLO - Ultima Planimetria in atti  
 Tot. schede: 1500 formato di fog. A4 (215x297) n. 19 sub. 19 della provincia di FOGGIA n. 121 Pat. di scala: 1:1000

Compilata dall' ARCHITETTO  
 (Titolo, cognome e nome)  
ANTONIO MARINO  
 Iscritto all'albo degli ARCHITETTI  
 della provincia di FOGGIA n. 121  
 data ..... Firma Antonio Marino

Stampa circolare: **ARCHITETTI dell' PROV. FOGGIA**  
 Dott. **ANTONIO MARINO**  
 N. 121

RISERVATO ALL'UFFICIO  
 SCALA DI 1:250  
 Ultima Planimetria in atti